

# CURSO DE IRIDOLOGÍA CLINICA CON ÉNFASIS EN TERAPIAS FARMACOLÓGICAS

## CURSO PROFESIONAL DE INTERPRETACIÓN DEL IRIS.

A través de los ojos podemos interpretar cualquier problema que esta ocurriendo internamente en nuestro cuerpo

Fecha de Inicio:  
Viernes 26 Noviembre de 2021  
Hora: de 2:00 pm a 3:00 pm

**Ponente:**  
**Dr Christian Pedraza**

Reserve su cupo **311 6891425**

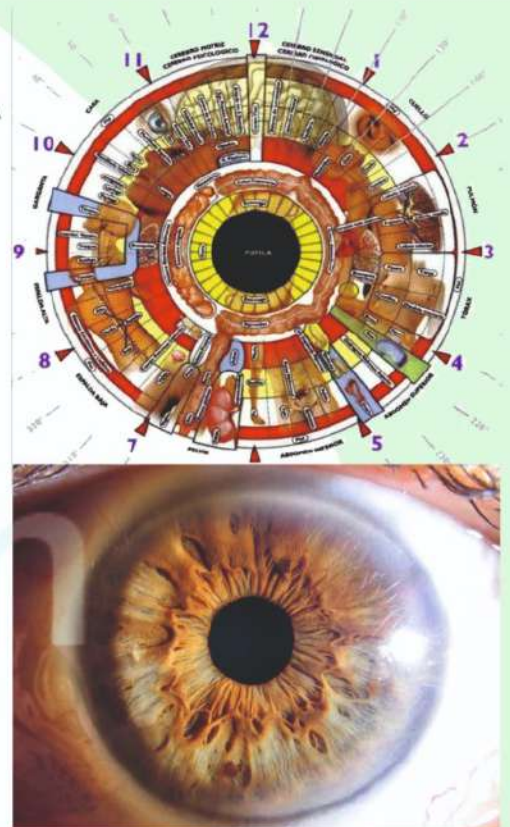

**Inversión: \$ 400.000**

**ndihom**

Instituto Nacional de Homeopatía e Iridología



## Curso Profesional de Iridología Clínica

(Interpretación del iris) Este Curso Profesional es un Sistema de Capacitación que le permite adquirir una sólida formación para iniciar o profundizar en Iridología (diagnostico a través del iris del ojo)

### 1. Objetivos

Obtener conocimientos en la interpretación del iris del ojo que permita dar una correcta evaluación para así lograr implementar la aplicación correcta de tratamientos homeopáticos o terapias farmacológicas.

Este curso se dará en metodología virtual a través de plataformas Online, el curso comenzara el 26 de noviembre de 2:00pm a 3:00pm, sábado 12:30pm a 1:30 pm.

El curso se dará todos los viernes y sábados hasta finalizar el temario, como a este curso se le ha anexado la parte de terapia

### Instituto Nacional De Homeopatía

Nit. 1002154954

Oficina Principal: Diagonal 17# 45B 61 Barrio La Victoria

Tel: 3316629 Cel.: 3116891425 Barranquilla





**Farmacológica no podemos estipular la carga horaria, (por lo tanto estaremos en la plataforma hasta que finalice el curso)**

# PROGRAMA

- Definición de la iridología.
- Fundamentos teóricos y filosofía de la iridología.
- La iridología en el presente.
- Método iridiscode.
- Niveles y etapas de las enfermedades.
- Estados agudos.
- Estados subagudos.
- Estados crónicos.
- Estados degenerativos.
- ¿Que permite ver la iridología? ¿Que no permite ver?
- Diagrama del reloj.
- Estudios del diagrama de Been.
- Ubicación de los órganos.
- Sistema de eliminación: colon, pulmones, riñones, piel, glándulas linfáticas, bazo.
- Sistema respiratorio.
- Sistema endocrino.
- Sistema digestivo.

## **Instituto Nacional De Homeopatía**

Nit. 1002154954

Oficina Principal: Diagonal 17# 45B 61 Barrio La Victoria

Tel: 3316629 Cel.: 3116891425 Barranquilla



### MAPA DEL IRIS

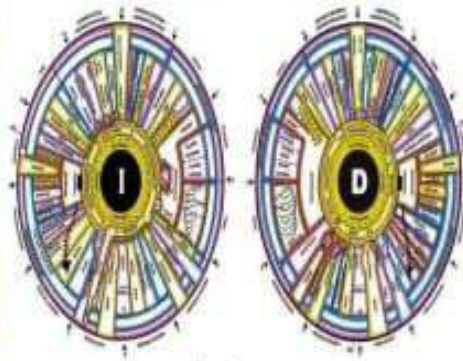

### Iris Test Instrument



- ✓ AUTOMATIC FOCUS
- ✓ HD 12MP
- ✓ CONVENIENT INSTALLATION
- ✓ HIGH RELIABILITY



- Diferentes estructuras del iris.
- Grado de densidad en la constitución del iris.
- Diferentes tipos de constituciones. (Fuerte, Debil)
- Ley de heering.
- Lagunas abiertas y cerradas.
- Diferentes clases de laguna.
- Signos de curación.
- Coloraciones.
- Coloración de estados agudos.
- Coloración de estados subagudos.
- Coloración de estados crónicos.
- Coloración de estado degenerativo.
- Toxicidades.
- Toxicidades alrededor de la pupila.
- Pupila.
- Diferentes clases de pupilas.
- La pupila en las enfermedades.
- La corona en las enfermedades.
- Acumulación de fármacos y minerales.
- Hiperpigmentacion.
- Cambio en las lesiones.
- Sistema nervioso.
- Estados de irritación del sistema nervioso.
- Anillos del colesterol.
- Medias lunas.
- Identificación de anomalías en el colon.

## Instituto Nacional De Homeopatía

Nit. 1002154954

Oficina Principal: Diagonal 17# 45B 61 Barrio La Victoria

Tel: 3316629 Cel.: 3116891425 Barranquilla



### MAPA DEL IRIS

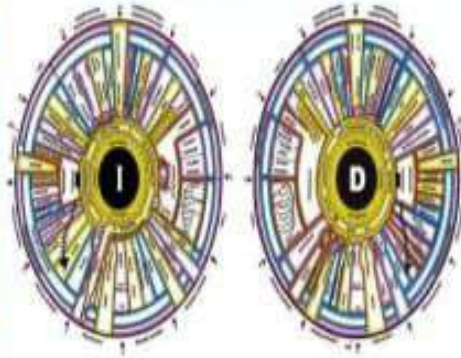

- Anillo de absorción.
- Anillo de sodio.
- Arco senil.
- Rayos solares.
- Úlcera estomacal.
- Anillos de stress.
- Rosario linfático.
- Anillo escamoso.
- Enfermedades del iris.
- Sistema glandular.

### Iris Test Instrument



- ✓ AUTOMATIC FOCUS
- ✓ HD 12MP
- ✓ CONVENIENT INSTALLATION
- ✓ HIGH RELIABILITY



## Instituto Nacional De Homeopatía

Nit. 1002154954

Oficina Principal: Diagonal 17# 45B 61 Barrio La Victoria

Tel: 3316629 Cel.: 3116891425 Barranquilla